



SERVIÇO DE LIMPEZA DA FOSSA SÉPTICA

Ytalo Rafael Souza Reis <ytalo.reis@ifsertao-pe.edu.br>

3 de setembro de 2019 13:16

Para: Ebson Alves Da Silva <ebson.silva@ifsertao-pe.edu.br>

Cc: Maria Gomes Da Conceicao Lira <maria.lira@ifsertao-pe.edu.br>, Jean Carlos Coelho De Alencar <jean.alencar@ifsertao-pe.edu.br>, Eduardo Dantas Da Silva Junior <eduardo.dantas@ifsertao-pe.edu.br>, Carlos Alberto Barbosa De Souza Junior <carlos.souza@ifsertao-pe.edu.br>

Prezado Ebson, boa tarde.

Como é de conhecimento, estamos com o ponto final do esgamento transbordando, devido a sua capacidade máxima ter sido atingida. A situação é considerada crítica com relação ao esgotamento da fossa séptica, pois nossa localidade, que é Zona Rural, não dispõe de rede de saneamento básico, sendo que tal serviço precisa ser executado por empresa especializada com equipamentos e veículo equipado para este fim e que se responsabilize pelo descarte dos dejetos em local devidamente autorizado.

Diante o fato não antevisto, far-se-á necessário a abertura de processo de dispensa de licitação, tendo em vista o caso de urgência que possa ocasionar prejuízo, como por exemplo, a suspensão das atividades do campus, caso venha comprometer toda .

Para realizarmos a mensuração do serviço, precisamos algumas informações técnicas da Diretoria de Obras, como por exemplo o formato e capacidade da fossa e periodicidade do serviço. Quanto a descrição a baixo, peço também que analise se atende.

Serviço de sucção e esgotamento de fossas sanitárias, transporte de dejetos, através de caminhão limpa-fossa, e destinação final.



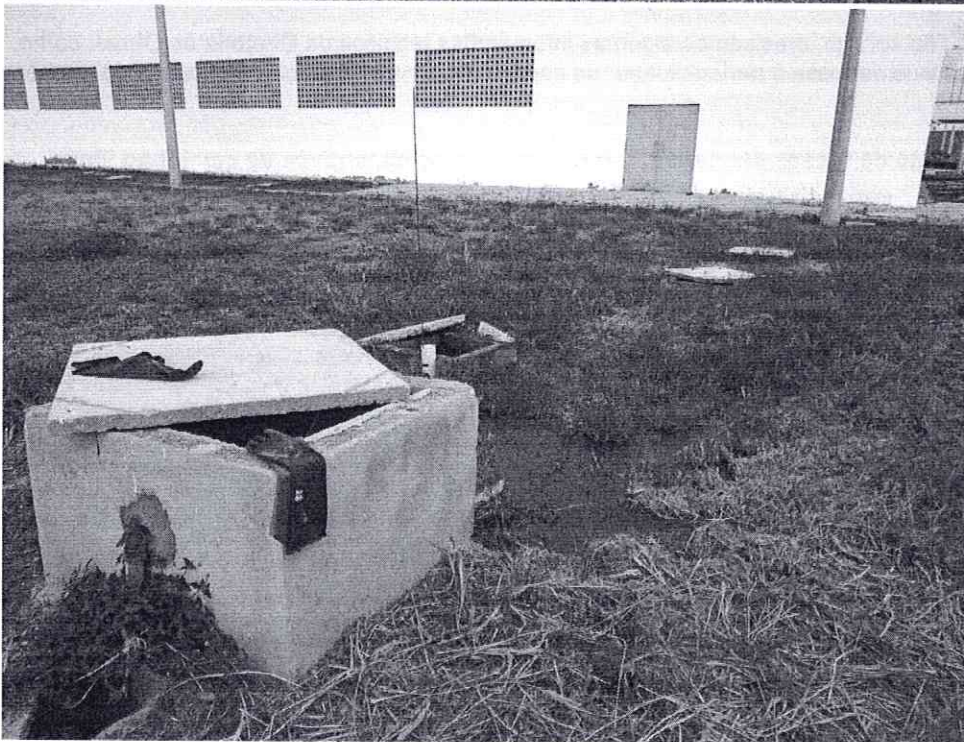
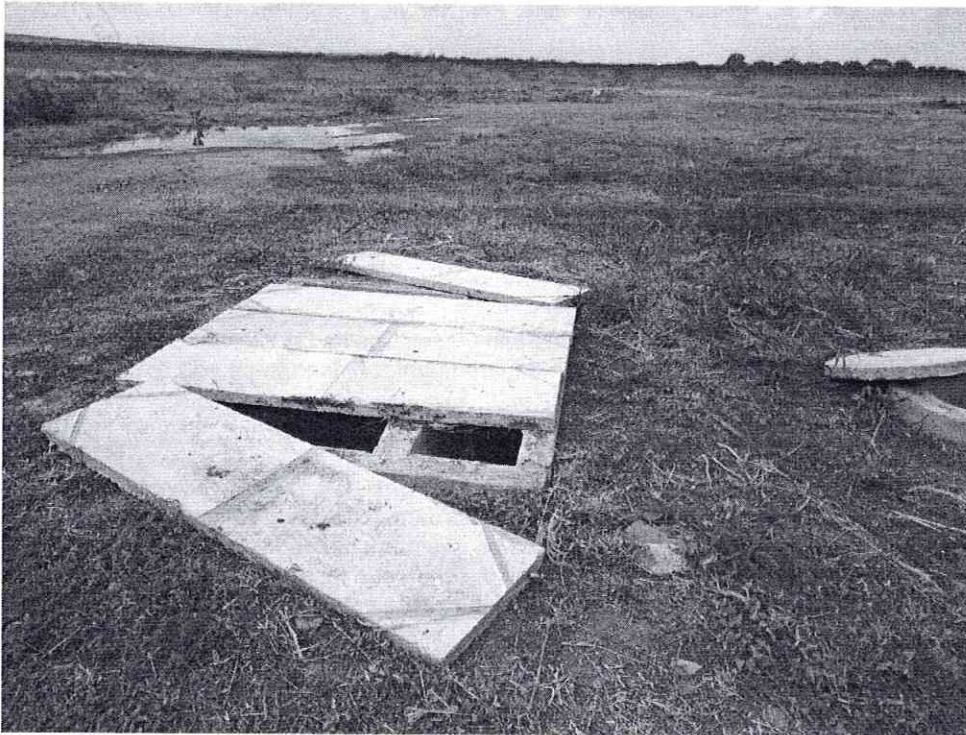

Atenciosamente,

YTALO RAFAEL SOUZA REIS

Assistente em Administração

Departamento de Administração e Planejamento - Portaria 224/2018

Fone: 87. XXXXX.XXXX



INSTITUTO FEDERAL

Sertão Pernambucano

Campus Santa Maria da Boa Vista



SERVIÇO DE LIMPEZA DA FOSSA SÉPTICA

Ebson Alves Da Silva <ebson.silva@ifsertao-pe.edu.br>

3 de setembro de 2019 15:39

Para: Ytalo Rafael Souza Reis <ytalo.reis@ifsertao-pe.edu.br>

Cc: Maria Gomes Da Conceicao Lira <maria.lira@ifsertao-pe.edu.br>, Jean Carlos Coelho De Alencar <jean.alencar@ifsertao-pe.edu.br>, Eduardo Dantas Da Silva Junior <eduardo.dantas@ifsertao-pe.edu.br>, Carlos Alberto Barbosa De Souza Junior <carlos.souza@ifsertao-pe.edu.br>

Prezado Ytalo, boa tarde!

A fossa séptica do Campus Santa Maria possui dimensões aproximadas de 4x4x1,5 m (Largura x Comprimento x Profundidade), o que resulta em volume total de 24 m³.

Já o sumidouro possui formato circular, com o diâmetro de, aproximadamente, 4,0 m e profundidade de 1,5 m, sendo o volume total de 18,9 m³, no entanto, 50% desse volume é preenchido com brita.

Recomendo o esgotamento da fossa séptica e do sumidouro, no mínimo, uma vez por ano.

[Texto das mensagens anteriores oculto]



DSC02660.JPG
2445K

